Association Hospitalière
de Bourgogne Franche-Comté

# Les petits +

## de l'exercice au sein de l'AHBFC

Contact : **Bureau des Affaires Médicales**
Rue Justin et Claude Perchot 70160 SAINT-RÉMY-EN-COMTÉ
03 84 68 25 77 ou 03 84 97 24 35 - recrutement.medical@ahbfc.fr

Mai 2024

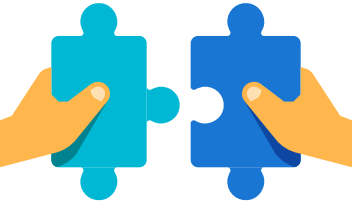

## Facilités d'intégration

**Partenariat d'accompagnement dans la recherche de logement, école, mode de garde, activités de loisirs à l'intégration / Emploi du conjoint** : étude et orientation de la candidature vers nos services administratifs, de soins ou encore vers les entreprises locales

## Organisation du travail

**Aucune contrainte administrative grâce un secrétariat médical à disposition / Souplesse sur le temps de travail** défini selon souhaits et disponibilités / **Mobilité en interne possible** (+ de 40 sites sur 3 départements) / Congés évènements familiaux et enfant malade / **Centre de documentation interne** et **réseau de documentation ASCODOCPSY / Blanchisserie professionnelle interne**

## Transport

**Prise en charge à 50% de l'abonnement mensuel** de transport en commun **/ Réduction de 25% sur un trajet SNCF** 1 fois/an (50% si payé avec des chèques ANCV) **/ Base de covoiturage partagée en interne**

## Administratifs et financiers

**Assistante sociale et Psychologues du travail dédiés au personnel** / Forte dynamique de **formation continue, diplômante et qualifiante** / Garanties **mutuelle (forfait famille) et prévoyance (décès, IT, maintien salaire en cas qu'AT) prises en charge à 50%** / Prime décentralisée = 5% brut annuel versée en 2 fois en fin d'année / **Prime d'installation 15 000€ bruts selon éligibilité**

## Restauration

Accès aux **selfs** (sites de Saint-Rémy-en-Comté 70 et Bavilliers 90) pour un tarif moyen **<5€/repas**, produits de saison et repas à thème / **Livraison des repas sur les autres sites**

## Conciergerie

Services de **retrait / dépôt de colis H24** grâce aux lockers, **vente de produits frais** : viennoiseries, boulangerie, paniers de fruits et légumes. Timbres, **pressing, service de repassage**, cordonnerie, partenariats **garde d'enfants**…**réparation vélo et changement pneus voiture sur le lieu de travail.** Bons plans de la semaine...webinaires de développement personnel

## Comité Social et Économique

**Billetterie** de loisirs, concerts, spectacles, cinéma… / **Chèques ANCV et culture /** Spectacle, **arbre de Noël** pour les enfants et **colis de Noël** pour chaque collaborateur / Participation aux **licences sportives et abonnements de piscine** / Proposition de **voyages organisés** dernièrement Canada, Vietnam, Irlande, Croatie... / **Location studio** proche de la station "Les Rousses" (Prémanon - Jura) / Livret de **commerçants et chaines partenaires /** Accès à la plateforme en ligne **MEYCLUB** (voyage, loisirs, maison…) / **Partenariat MAEVA vacances**

## Sport

**Association sportive dédiée aux collaborateurs** (relaxation, renforcement musculaire, randonnée pédestre, futsal et autres sports d'équipe) / Association **PSYGOLF** / **Accès gratuit à l'application FEHAP Compagnon** / **Accès salle de sport équipée** (site de Saint-Rémy-en-Comté)

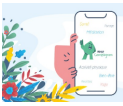

## Immobilier

**Logement possible durant la période d'essai et la 1ère année d'exercice** / **Partenariat Action Logement** (aide à l'accession, organisme cautionnaire, prêt travaux, rénovation 1,5%...)